WOODSTAR

Magazine boordevol hout en inspiratie
Magazine plein de bois et d'inspiration
www.woodstar.be

Strak, klassiek of cottage
ÉLÉGANT, CLASSIQUE OU COTTAGE

Tuinhuizen, poolhouses, carports & garages
ABRIS DE JARDIN, POOLHOUSES, CARPORTS & GARAGES

Outdoor
LIVING & COOKING

THE LUXURY OF TIMBER

Een succesverhaal
L'HISTOIRE D'UN SUCCÈS

THE LUXURY OF TIMBER

Moderne tuinhuizen / Abris de jardin moderne

Engelse schuurtjes / Cabanons anglais

Poolhouses

Uit het juiste hout gesneden / Taillé dans le bon bois

Outdoor cooking

Outdoor living

Succesverhaal / L'histoire d'un succès

Carports, garages en ander maatwerk / Carports, garages et autres créations sur mesure

Wie houdt van stijlvol buitenleven, houdt van schoonheid en kwaliteit. Wij houden van hout en brengen samen met dat duurzame natuurproduct onze jarenlange passie graag tot in uw tuin. Denk maar aan een strak gestileerd tuinhuis of een romantisch pool- of guesthouse in prachtige Canadese ceder of edel Afrikaans hardhout. Of wat dacht u van robuuste Franse eik? Onze materialen selecteren we met oog voor detail en aandacht voor het milieu. Het resultaat? Dat is een verhaal van puur vakmanschap, dat door de handen van onze ervaren schrijnwerkers gaat en met veel liefde tot een onderhoudsvriendelijk pronkstuk in uw tuin wordt gevormd. Geniet ervan.

—

Le luxe du bois

Si vous aimez vivre dehors avec style, vous ne pouvez qu'apprécier également la beauté et la qualité. Nous aimons le bois et ce serait un plaisir pour nous de faire profiter votre jardin de ce produit naturel durable et de notre passion cultivée depuis des années. Imaginez un abri de jardin stylé, un pool-house ou un logement d'hôtes romantique en superbe cèdre canadien ou en noble bois tropical africain... À moins que vous ne préfériez le robuste chêne français ? Nous choisissons nos matériaux minutieusement et en pensant à l'environnement. Le résultat dégage un savoir-faire absolu, celui de nos menuisiers chevronnés qui façonnent avec beaucoup d'amour le bois pour en faire le fleuron de votre jardin. Un fleuron qui vous demandera peu d'entretien, de surcroît ! Profitez-en.

Dries Dewaele & Iemke Opsomer

UIT HET JUISTE HOUT GESNEDEN

“

Wist u dat elk model zijn vaste vakman heeft? Zo krijgt u gegarandeerd het mooiste resultaat afgeleverd in uw tuin.

Woodstar ademt hout. Al sinds 1917 is het vakmanschap van houtbewerking de rode draad doorheen de geschiedenis van ons bedrijf en onze familie. Ook vandaag gonst het in ons atelier van de bedrijvigheid. Elke dag opnieuw zet ons team van doorgewinterde schrijnwerkers zich in voor de bouw van uw tuinhuis. Na de zoektocht naar het meest kwalitatieve hout en de nauwkeurige selectie van esthetisch en ecologisch verantwoord hout gaan onze vakmannen aan de slag met het zorgvuldig zagen en schaven van onbehandelde planken op maat. Daarna zetten zij uw bouwpakket in elkaar, altijd op basis van een tweede kwaliteitscontrole en tot in zo goed als afgewerkte staat. Wist u trouwens dat elk model zijn vaste vakman heeft? Zo geniet u gegarandeerd van het mooiste resultaat in uw tuin.

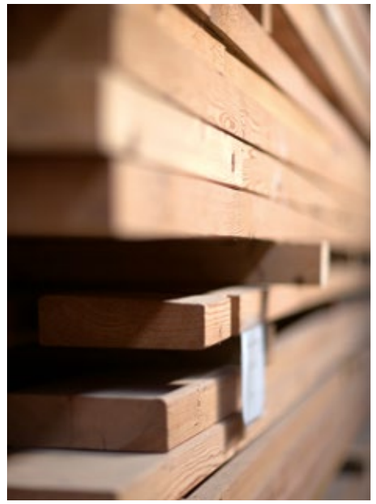

Taillé dans le bon bois

Woodstar respire le bois. Depuis 1917, le savoir-faire en matière de traitement du bois est le fil rouge de l’histoire de notre entreprise et de notre famille. Aujourd’hui encore, notre atelier foisonne d’activité. Jour après jour, nos menuisiers chevronnés se plient en quatre pour construire votre abri de jardin. Après que nous avons recherché la meilleure qualité de bois et effectué une sélection rigoureuse de bois à l’aune de critères esthétiques et écologiques, nos experts entrent en piste pour scier et raboter sur mesure des planches non traitées. Ensuite ils assemblent votre kit de construction, jusqu’à un état de quasi-finition, non sans avoir effectué au préalable un deuxième contrôle de qualité. Saviez-vous par ailleurs que chaque modèle a son expert attitré ? C’est notre façon de vous garantir que vous disposerez du plus bel abri de jardin.

STRAK LIJNENSPEL IN DE TUIN

Onze moderne tuinhuizen scoren goed bij hedendaagse tuinliefhebbers. Hun strakke belijningen matchen perfect met de minimalistische look van sober vormgegeven grasperken of weidse, eigentijdse landschapstuinen. Ze brengen een sfeer van rust en sereniteit in uw tuin.

—

Abris de jardin modernes

Nos abris de jardin modernes ont la cote auprès des passionnés de jardin contemporains. La simplicité de leurs contours se marie parfaitement à l'aspect minimaliste des pelouses sans fioritures ou des jardins paysagers panoramiques dans l'air du temps. Nos abris de jardin créent une atmosphère de calme et de sérénité dans votre jardin.

Cubic

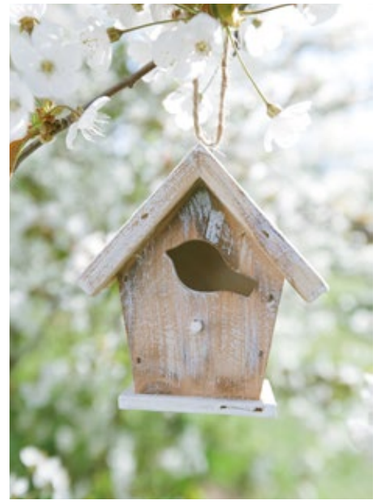

Cubic & Cornic

'Cubic' en 'Cornic' zijn toonbeelden van functioneel schoon in uw tuin. Met hun uitgepuurd design versterken ze een gevoel van stijlvolle eenvoud en doen ze dienst als ideale opbergruimtes voor uw tuinmateriaal. We presenteren u Cubic als het summum van minimalistisch houtdesign. Cornic schept met een kleine insprong en een verticaal venster tot op de grond dan weer een vleugje licht en dynamisme in uw groenlandschap.

'Cubic' et 'Cornic' sont des exemples du mariage subtil entre beauté et fonctionnalité dans votre jardin. Avec leur design épuré, ils renforcent un sentiment de simplicité tout en style et sont des espaces de rangement idéaux pour votre matériel de jardin. Nous vous présentons Cubic comme le nec plus ultra en matière de design bois minimaliste. Quant à Cornic, avec son petit renfoncement et sa fenêtre verticale jusqu'au sol, il apporte une touche de lumière et de dynamisme dans votre paradis de verdure.

Cornic

> "Met hun uitgepuurd design versterken ze een gevoel van stijlvolle eenvoud.

Cubeco

Cubeco is een budgetvriendelijke topper. Dit tuinhuis is een populair startersmodel, maar blinkt daarom niet minder uit in comfort en design. Geniet van de sobere, maar elegante look en optimale plaatsbenutting.

—

Cubeco est un modèle d'entrée de gamme populaire pour les petits budgets. Cet abris de jardin n'en respire néanmoins pas moins le confort et le design. Profitez du look sobre mais élégant et de l'utilisation optimale de l'espace.

PATIO

Naast zijn functie als handige opbergruimte, doet Patio door zijn vormgeving met uitgespaarde hoek en doorlopend houten vloertje ook ideaal dienst als knus, overdekt terrasje. Bent u op zoek naar een hedendaagse poolhouse? Ook dan zorgt Patio voor meerwaarde in uw tuin.

—

En plus d'être un espace de rangement pratique, Patio fait également office de terrasse couverte et douillette idéale avec son coin ouvert et le revêtement de sol en bois continu. Vous êtes à la recherche d'une poolhouse contemporaine ? Ici aussi, Patio apportera une valeur ajoutée à votre jardin.

Stricta

Graag presenteren we u Stricta, onze nieuwste aanwinst in het assortiment moderne tuinhuizen. Door de mix van verticale en horizontale lijnen en de aanwezigheid van een grote glaspartij oogt dit model als een verfijnd en gestileerd element in uw tuin. Bovendien staat Stricta garant voor een optimale plaatsbenutting.

—

Nous avons le plaisir de vous présenter Stricta, le 'petit dernier' de notre assortiment d'abris de jardin modernes. L'enchevêtrement de lignes verticales et horizontales et la présence d'une grande baie vitrée feront de ce modèle un élément de raffinement et de style qui embellira votre jardin. Stricta est par ailleurs synonyme d'utilisation optimale de l'espace.

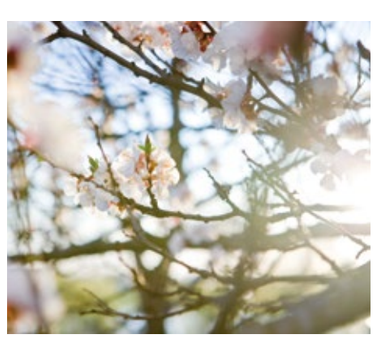

Linear

Linear valt op door zijn avantgardistische look. Dit robuuste model met verticale belijningen en een glazen schuifdeur in de voorgevel combineert een strak design met de warme, authentieke uitstraling van hout.

—

Linear attire les regards par son look avant-gardiste. Ce modèle robuste arborant lignes verticales et porte coulissante en verre dans la façade avant combine un design austère avec la chaleur et l'authenticité du bois.

Monaco Compact

Met Monaco Compact haalt u een klassevol opbergelement in uw tuin. De combinatie van kwalitatief hout en een mooie glaspartij vormt een pittige materialenmix die dit ruime, kloeke tuinhuis met glans vorm en karakter geeft.

—

Avec Monaco Compact, vous ajoutez un élément de rangement plein de classe à votre jardin. La combinaison d'une essence de bois qualitative et d'une belle partie vitrée donne caractère avec brio à cet abri de jardin spacieux et solide.

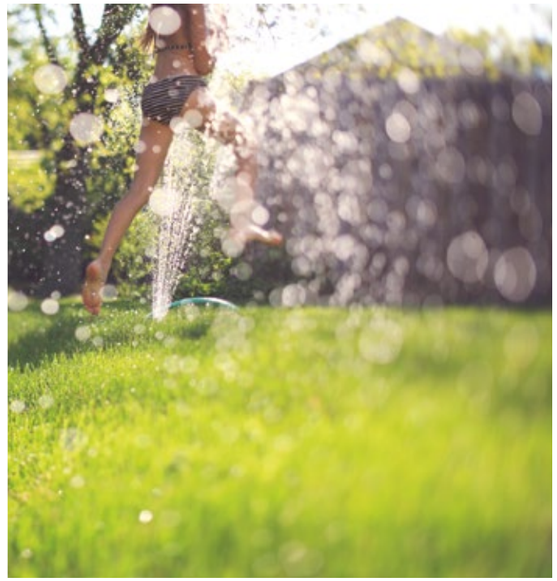

WE ♥ WOOD

HOUT MEETS HIGHTECH

Het Nederlandse **Miniot** maakt al een paar jaar prachtige houten cases voor iPad en iPhone. Welke houtsoort kiest u? / Depuis quelques années déjà, **Miniot** crée de magnifiques étuis en bois pour ranger votre iPad ou votre iPhone. www.miniot.com

Deens en toch ook Belgisch

Stacked is een modulair opbergsysteem, ontworpen door onze landgenoot Julien De Smedt voor de Deense fabrikant **Muuto**. Denk losse schappen die u speels op elkaar kunt stapelen tot een wandkast of vrijstaand rek. / Stacked est un système de rangement modulaire conçu pour **Muuto** par notre compatriote Julien De Smedt. L'idée ? Empiler des planches en donnant libre cours à son imagination, jusqu'à obtention d'un placard ou d'une étagère. www.misterdesign.be

EENVOUD OP HOOG NIVEAU

De houten verlichting van het Finse designmerk **Secto Design** wordt handgemaakt uit PEFC-gecertificeerd Fins berkenhout. De ontwerpen van architect Seppo Koho zorgen voor instant sfeer en een zachte uitstraling in uw interieur. / L'éclairage en bois de **Secto Design** est élaboré à la main avec du bois de bouleau finlandais certifié PEFC. www.sectodesign.fi

Hout couture

Hout Couture staat voor fashionable zonnebrillen met een hart voor hout. Voor elke gemaakte bril wordt een nieuwe boom aangeplant. / **Hout Couture** conçoit des lunettes de soleil qui, en plus d'être à la mode, respectent notre planète. Pour chaque paire de lunettes fabriquée, un nouvel arbre est planté. www.nl.houtcouture.com

SCHAAL IN LAAGJES

Het Nederlandse productlabel **SEMdesign** brengt verrassende, originele interieurobjecten op de markt. Kijk maar naar hun fruitschaal. Die is handgemaakt uit 128 lagen berkentriplex en speelt met fruit op verschillende niveaus. / **SEMdesign** met sur le marché des objets d'intérieur originaux et surprenants. Regardez donc la corbeille à fruits : faite à la main, celle-ci se compose de 128 couches de bouleau contreplaqué et joue avec les fruits à différents niveaux. www.semdesign.nl

OUTDOOR COOKING

Big allrounder in barbecueland

De **Big Green Egg** is meer dan zomaar een barbecue, het is een heus openluchtrestaurant. Grillen, bakken, koken, stoven, roken, slow cooking: de Big Green Egg kan het allemaal. En hoe! Door het warmtecirculatiesysteem blijven smaak, geur en kleur optimaal behouden, wordt uw lapje vlees sneller bereid en blijft het ongekend mals. / Le **Big Green Egg** est plus qu'un simple barbecue : c'est un authentique restaurant à ciel ouvert. Griller, cuire, cuisiner (à feu fort ou doux), mijoter ou fumer : le Big Green Egg peut tout faire ! Et bien le faire car grâce au système de circulation de la chaleur dont il est équipé, non seulement le goût, l'arôme et la couleur sont conservés de manière optimale mais votre morceau de viande est en outre prêt plus rapidement et plus tendre que jamais ! www.biggreenegg.eu

'HET LEKKERE BUITENLEVEN' VAN PETER DE CLERCQ

Peter De Clercq presenteert een waaier aan eenvoudige tips en recepten om volop van het gezonde buitenleven te genieten. 'Het lekkere buitenleven' is uitgegeven bij **Lannoo** en verkrijgbaar in de boekenhandel. www.lannoo.be

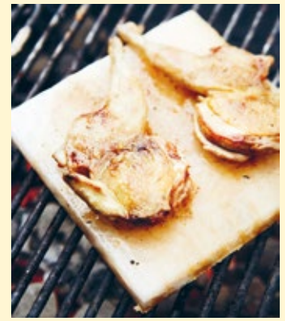

KWARTELFILETS OP DE ZOUTSTEEN
FILETS DE CAILLE SUR LA PIERRE DE SEL

4 PERSONEN / PERSONNES

INGREDIËNTEN / INGRÉDIENTS

- 6 kwartelfilets / filets de caille
- peper uit de molen / poivre du moulin
- paprikapoeder / paprika
- 750 g verse kersen, ontpit / de cerises fraîches dénoyautées
- 3 blaadjes laurier / feuilles de laurier
- 2 eetlepels verse gesnipperde basilicum / cuillerées à café de basilic frais finement coupé
- 2 dl bessenazijn / de vinaigre de groseille
- 2 dl notenolie / d'huile de noix
- 2 handenvol gemengde sla / poignées de salade mixte

BEREIDING / PRÉPARATION

1. Verwarm de zoutsteen op een middelmatig warme barbecue. / Chauffez la pierre de sel sur un barbecue moyennement chaud.
2. Verhoog de temperatuur dan tot 220 °C. / Portez la température à 220 °C.
3. Kruid de kwartelfilets met peper en een snufje paprikapoeder. / Épicez les filets de caille avec du poivre et une pincée de paprika.
4. Bak ze 6 minuten op de zoutsteen. / Cuisez-les 6 minutes sur la pierre de sel.
5. Verwarm de kersen met het basilicum en de laurier in een wok topper op de barbecue. / Chauffez les cerises avec le basilic et les feuilles de laurier au barbecue, dans un wok topper.
6. Schud ze af en toe op. / Remuez de temps en temps.
7. Meng de bessenazijn met de notenolie tot een vinaigrette en schep die door de sla. / Mélangez le vinaigre de groseille avec l'huile de noix jusqu'à obtention d'une vinaigrette et ajoutez la vinaigrette dans la salade.
8. Serveer de gewokte kersen op de sla met de kwartelfilets. / Servez les cerises sur la salade avec les filets de caille.

KEN UW *klassiekers*

Matrix

Een klassiek tuinhuis in een hedendaags jasje, dat is Matrix. Dit rechthoekig model, beschikbaar in hoogwaardige houtsoorten, oogt bijzonder geslaagd in het verlengde van zowel klassieke als hedendaagse woonarchitectuur. Het platte dak met EPDM-rubberdakbekleding en de dakomlijsting met aluminiumprofielen garanderen u een degelijke en toch verfijnde afwerking.

Un abri de jardin classique dans un habit contemporain, c'est Matrix. Ce modèle rectangulaire, disponible en essences de haute qualité, se marie à la perfection avec l'architecture tant classique que contemporaine. Le toit plat avec revêtement en caoutchouc EPDM et ses profilés de finition en aluminium vous garantissent une finition solide mais raffinée.

“

De Matrix oogt bijzonder geslaagd in het verlengde van zowel klassieke als hedendaagse woonarchitectuur.

MATRIX
MET SCHUIFDEUR

Zoekt u net dat tikkeltje meer comfort, kies dan voor Matrix met schuifdeur. Die zorgt immers voor een maximale toegangsmogelijkheid. Bovendien zet het model met haar design de gestroomlijnde look van moderne tuinen kracht bij.

–

Matrix avec porte coulissante
Si vous cherchez un niveau de confort plus élevé, optez pour le Matrix avec sa porte coulissante en verre feuilleté. Ce modèle vous garantit en effet une accessibilité maximale. De plus, son design renforce les lignes épurées des jardins modernes.

Romantic

Gezelligheid troef met Romantic. Dit model heeft een bijzonder sfeervolle uitstraling door de mix van verticale planchetten en een horizontale cederdakbedekking. Ook leitjes en cedershingels zijn een optie. Romantic is bovendien bijzonder ruim. U heeft de mogelijkheid om een zoldertje te integreren en dat betekent meer plaats zonder extra tuin in te nemen.

—

Place à la convivialité avec le modèle Romantic. Ce modèle dégage plein de charme grâce à la combinaison de planches verticales de mélèze et d'une toiture en planches de cèdre horizontales. Les ardoises et les bardeaux en cèdre sont en option. Le modèle Romantic est de plus, particulièrement spacieux. Vous avez la possibilité d'y intégrer un petit grenier et donc de bénéficier de plus d'espace sans empiéter sur votre jardin.

PIRAMIC

Piramic is een model met bijzonder veel cachet. Dit huisje met horizontale cederbeplanking op het piramidedak, strakke verticale belijningen en een standaard meegeleverde schuifdeur combineert zeer geslaagd modern met oosters design.

—

Piramic est un modèle bénéficiant d'un cachet particulier. Cet abri de jardin à planches horizontales en cèdre sur le toit en pyramide, aux lignes verticales épurées et avec une porte coulissante livrée en standard combine avec succès le design moderne et oriental.

Een moestuin voor iedereen

Wie wil genieten van de meerwaarde van verse groenten of kruiden op zijn bord, raden wij een compacte moestuin in bloempotten aan. Voordeel? Bloempotten zijn makkelijk verplaatsbaar, vragen weinig onderhoud en maken wisselteelt veel makkelijker. Bovendien zijn ze ook bijzonder decoratief en fleuren ze elk terras, tuinborders of de ruimte naast uw tuinhuis op. Aan de slag!

—

Un jardin potager pour tous

Pour celui souhaitant profiter des qualités des légumes frais ou des herbes aromatiques dans son assiette, nous conseillons un jardin potager compact dans des pots de fleurs. Les avantages ? Les pots de fleurs peuvent être déplacés facilement, demandent peu d'entretien et rendent la rotation des cultures beaucoup plus simple. Ils sont de plus très décoratifs et fleurissent chaque terrasse, bordure de jardin ou l'espace près de votre abri de jardin. Au travail !

TUINIEREN IN BLOEMPOTTEN DOE JE ZO!

① Zet de potten op een plek met ten minste zes uur volle zon per dag.

② Het is belangrijk dat de grond in de potten de juiste samenstelling heeft. Meestal kunt u potgrond gebruiken, maar voor een aantal groenten moet u de grond tijdens het groeiseizoen 1 à 2 keer aanvullend bemesten.

③ Veel planten zijn geschikt voor potten: van sla en kruiden over erwten, bonen en bessen tot zelfs kleine fruitbomen. Kies in het begin voor planten die niet veeleisend zijn en snel groeien.

④ Weinig planten hebben graag natte voeten. Gebruik dus in uw bloempotten eerst een laagje grind of potscherven voor u de potgrond aanbrengt. Of voorzie de pot van gaatjes in de bodem. Dit voorkomt dat de pot vol modder zit na een regenbui.

⑤ Zoek in de winkel of webshop naar planten of zaden waarbij vermeld staat dat het compacte planten zijn. Zo doen balkontomaten het in een pot beter dan de grote tomatenplanten.

JARDINER DANS DES POTS DE FLEURS, VOICI COMMENT FAIRE !

① Placez les pots à un endroit ensoleillé au moins 6 heures par jour.

② Il est important que le terreau dans les pots ait la juste composition. La plupart du temps, vous pouvez utiliser du terreau, mais pour un certain nombre de légumes, il vous faudra ajouter 1 à 2 fois de l'engrais pendant la période de croissance.

③ Beaucoup de plantes sont adaptées à la culture en pots : des salades aux herbes en passant par les petits pois, les haricots et les baies, jusqu'à même de petits arbres fruitiers. Choisissez au début des plantes pas trop exigeantes et grandissant vite.

④ Peu de plantes aiment avoir les racines humides. Utilisez donc dans vos pots d'abord une couche de graviers ou de tessons avant de mettre le terreau. Où prévoyez des trous dans le fond du pot. Ceci évitera que le pot soit plein de boue après une averse.

⑤ Cherchez dans le magasin ou la boutique en ligne des plantes ou des graines sur lesquelles il est indiqué que ce sont des plantes compactes. Ainsi les tomates de balcon grandiront mieux dans un pot que les grands plants de tomates.

Een succesverhaal

EEN *tuinhuis* ZONDER ZORGEN

> “Nous avons sciemment choisi la qualité afin de pouvoir profiter dorénavant et pour longtemps d’un bel abri de jardin sans souci.

Chris D’Haene en zijn echtgenote leerden Woodstar® kennen tijdens een beursbezoek. Een klein jaar later pronkt hun charmante tuinhuis in de tuin. “Wij hadden een heel specifiek ontwerp in gedachten. We waren dan ook heel blij om te vernemen dat Woodstar® met een maatwerkoplossing aan onze wensen zou kunnen voldoen.” Die flexibele instelling trok zich ook door op andere vlakken. “We kwamen overeen dat we zelf zouden instaan voor het gieten en polieren van het betonplateau. De verdeler nam hierna de plaatsing voor zijn rekening en wij zorgden dan weer voor de afwerking van het dak en de binnenbekleding.”

Het koppel bezocht ook - samen met hun verdeler - het atelier van Woodstar®. “We zaten rond de tafel met de mensen van Woodstar en apprecieerden hun open, klantgerichte manier van werken. Het project werd vlot afgehandeld en nu genieten wij van ons Engelse schuurtje in de tuin. Dat bestaat uit een opslagplaats en zitruimte binnen.”
Chris en zijn echtgenote hechten belang aan kwaliteitsmaterialen en kozen voor een houten constructie in ceder en eik met handgekliefde cedershakes op het dak. “Het tuinhuis kwam er als vervanging van ons oude, verrotte exemplaar. Wij kozen bewust voor kwaliteit zodat we vanaf nu lang en zorgeloos van een mooi en degelijk tuinhuis kunnen genieten.”

—

L’histoire d’un succès

Un abri de jardin « sans souci »

Chris D’Haene et son épouse ont découvert Woodstar® lors d’une visite d’un salon. Une petite année plus tard, leur charmant abri de jardin trône dans le jardin. “Nous avions un design très spécifique en tête. Nous étions donc très contents que Woodstar® puisse répondre à nos demandes avec une solution sur mesure”. Cet esprit souple se marque aussi dans d’autres domaines. “Nous avions convenu que nous nous chargerions nous-mêmes de couler et polir le plateau de béton. Le distributeur assurerait alors le placement, et nous, enfin, la finition du toit et le revêtement intérieur.”

Le couple a aussi visité l’atelier de Woodstar® en compagnie de son distributeur. “Nous étions autour de la table avec les gens de Woodstar® et nous avons apprécié leur approche ouverte et orientée client. Le projet a été rondement mené et nous profitons maintenant de notre cabanon de style anglais dans le jardin. Il est composé d’un espace de stockage et d’un salon à l’intérieur.”

Chris et son épouse attachent une grande importance à des matériaux de qualité et ont choisi une construction en cèdre et chêne avec des shakes de cèdre fendu main sur le toit. “L’abri de jardin a remplacé notre ancien cabanon complètement pourri. Nous avons sciemment choisi la qualité afin de pouvoir profiter dorénavant et pour longtemps d’un bel abri de jardin sans souci.”

STIJLVOL RELAXEN IN EEN *poolhouse*

Op zoek naar een exclusief plekje voor uw gastenverblijf, buitenkeuken of eigen comfort en plezier vlakbij uw zwembad? Dan kiest u met een poolhouse niet alleen voor een robuuste, houten constructie met opslagruimte, maar creëert u meteen ook een stijlvolle oase van rust in uw tuin. Maak uw keuze uit verschillende modellen en afwerkmogelijkheden. Zo trekt u het karakter uw woon- en levensstijl perfect door naar uw buitenleven.

—

Se relaxer avec style dans un poolhouse

À la recherche d'un endroit exclusif pour votre maison d'hôtes, votre cuisine extérieure ou pour votre propre confort près de votre piscine ? En choisissant un poolhouse, vous n'optez pas seulement pour une construction robuste en bois avec espace de rangement, mais vous créez aussi immédiatement un havre de paix stylé dans votre jardin. Faites votre choix parmi différents modèles et possibilités de finition. Vous prolongez ainsi votre style d'habitation et de vie vers l'extérieur.

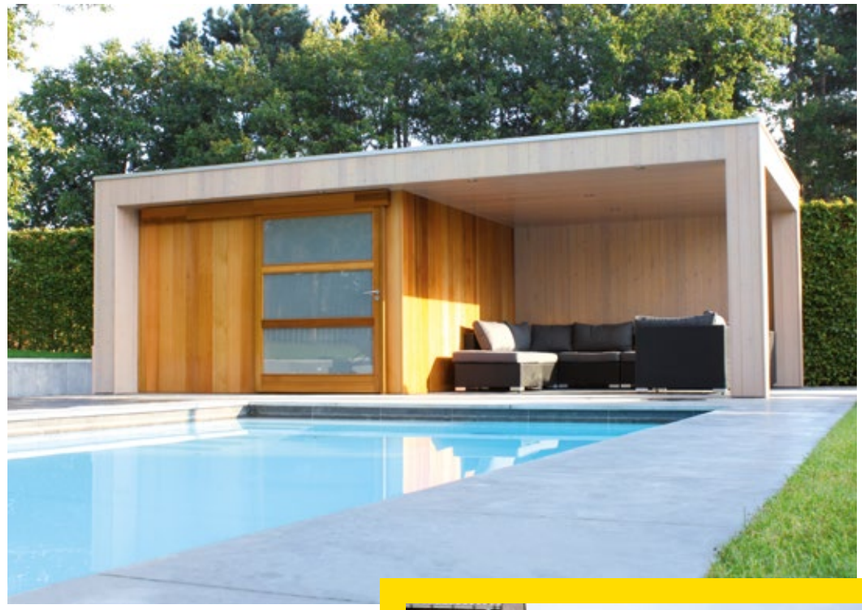

Monaco

Monaco straalt tegelijk karakter en finesse uit. De sobere vormgeving, de mix van edele houtsoorten in combinatie met een stijlvol plekje om te relaxen, maakt van Monaco een fel begeerd, modern poolhousemodel.

—

Monaco respire à la fois le caractère et la finesse. La conception sobre et la combinaison d'essences de bois nobles, assorties à un endroit plein de style pour se relaxer, font du Monaco un poolhouse moderne et convoité.

CUBIC MET LUIFEL / AVEC AUVENT

De Cubic met luifel is een droom voor tuinliefhebbers die houden van puur en ultrastrak houtdesign met de extra functie van een overdekt terras. De vormgeving van het tuinhuis gooit alle overbodige tierlantijntjes overboord en biedt handig opslagplaats en rust aan al wie zorgeloos wil genieten.

Le Cubic avec auvent est un rêve pour les amateurs de jardin aimant le design pur et très sobre du bois avec la fonction complémentaire de terrasse couverte. La conception de cet abri met de côté toutes les fioritures inutiles et offre d'une façon pratique, un espace de rangement et le calme à celui voulant profiter sans souci.

Wales

Wales valt op door zijn typische luifel, opgebouwd uit eiken balken met bijhorende schoren. Dit cottage poolhouse verzacht de strakke uitstraling van moderne landschapstuinen en verhoogt het countrygehalte in een landelijk groendecor.

—

Wales se distingue par son auvent typique, avec ses poutres en chêne et ses arceaux. Ce poolhouse de style cottage adoucit l'austérité des jardins paysagers modernes et accentue l'aspect campagnard dans un décor rural.

Wales 30°

Wales 30° is het kleine broertje van het Wales-model. De lichte dakhelling zorgt ervoor dat ook de hoogte beperkt is. Het poolhouse met overdekte relaxruimte doet het goed in weelderige groenlandschappen en romantische stadstuinen.

Wales 30° est le petit frère du modèle Wales. La faible pente de toit permet de maintenir une hauteur limitée. Ce poolhouse avec un coin de relaxation couvert trouvera sa place dans les paysages verdoyants et les jardins de ville romantiques.

Cornwall

Cornwall ademt landelijke rust uit. Het Engels geïnspireerde model met ruime opslagplaats en dito relaxruimte is afgewerkt met charmante accenten.

—

Cornwall respire le calme de la campagne. Ce modèle d'inspiration anglaise avec un large espace de rangement et de relaxation est pourvu de finitions charmantes.

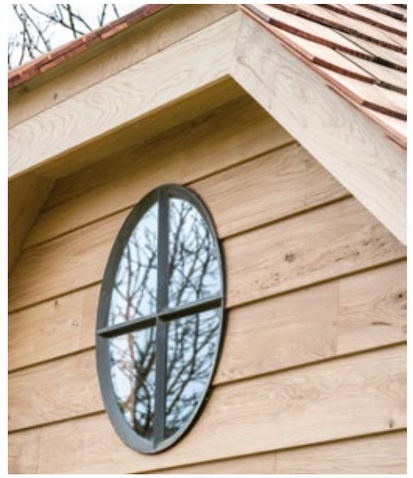

Normandie

Normandie koppelt het comfort van extra opslagruimte in de tuin aan de luxe van een groot en overdekt rustiek terras. Languit loungen of gezellig buiten dineren: dat kan met dit model in stijl en afgeschermd van weer en wind.

—

Normandie associe le confort d'un espace de rangement supplémentaire dans le jardin et le luxe d'une grande terrasse rustique couverte. Avec ce modèle, vous pouvez, avec style et à l'abri des intempéries, vous prélasser confortablement ou dîner dehors.

NORMANDIE COMPACT

Normandie Compact is het kleinere, idyllische broertje van Normandie. Qua stijl hoeft dit model echter niet onder te doen. Ook hier werd extra aandacht besteed aan de uitstraling met een dak bedekt met cedershingles. Andere dakbedekkingen zijn ook mogelijk. Vraag advies aan uw verdeler.

Normandie Compact est le petit frère idyllique du modèle Normandie. Au niveau du style, ce modèle n'a rien à lui envier. Ici aussi, un soin particulier a été apporté au design avec un toit recouvert de bardeaux de cèdre. D'autres revêtements de toit sont aussi possibles. Demandez conseil à votre distributeur.

Whistler

Whistler straalt op en top romantiek uit. De charmante houten constructie pronkt met een handgezaagd shinglesdak in verschillende bruintinten en biedt naast een mooie opbergplek ook een grote, overdekte zitruimte om te genieten van intieme momenten.

—

Whistler est le summum du romantisme. Cette construction charmante en bois brille de par ses bardeaux de toit coupés à la main dans diverses teintes de brun et offre en plus d'un bel espace de rangement, une grande terrasse couverte pour profiter de moments intimes.

OUTDOOR LIVING

Luxueuze voederschaal

De Nederlandse designer **Frederik Roijé** ontwierp 'Dish of Desire', een chique voederschaal uit rode ceder, porselein en aluminium. De toren van aparte bordjes bezorgt vogels een culinair hoogtepunt. / Le créateur néerlandais **Frederik Roijé** a conçu 'Dish of Desire', une élégante mangeoire en cèdre rouge, porcelaine et aluminium. Les petites assiettes disposées çà et là sur la tour offrent aux oiseaux un grand moment de gastronomie.
www.roije.com

INDRUKWEKKENDE TUINPOTTEN

Wereldwijd bekend zijn ze, de stoere Belgische designpotten van **Atelier Vierkant**. Handgemaakt in gekleurde en gebakken klei, vormen ze echte blikvangers in de tuin. / Mélange de robustesse et de design, les pots de jardin belges produits par **Atelier Vierkant** jouissent d'une renommée mondiale. Faits à la main avec de l'argile colorée et cuite, ils capteront tous les regards dans votre jardin. www.ateliervierkant.com

HANDIGE HOUTHEFFER

Het Woodstock houtrek van **Extremis** vergemakkelijkt het transport en de opslag van grote hoeveelheden houtblokken. Dankzij de nette en cleane look ingegalvaniseerd staal, ook geschikt voor binnen. / L'étagère en bois Woodstock d'**Extremis** facilite le transport et le stockage de grandes quantités de blocs de bois. Convient également pour l'intérieur grâce à son look soigné en acier galvanisé.
www.extremis.be

Sfeervolle buitenverlichting

De Belgische verlichtingsspecialist **Modular** creëert met 'George' de perfecte mood in uw tuin. Het indirecte licht zorgt voor sfeer en de ledlampen zijn uiterst zuinig. / Avec 'George', le spécialiste belge de l'éclairage **Modular** a trouvé la solution pour que votre jardin dégage l'atmosphère idéale. La lumière indirecte est synonyme d'ambiance et les ampoules LED sont extrêmement économiques.
www.modularshop.nl

Stijlvol loungen

Fermob maakt kleurrijke tuinmeubelen uit staal en aluminium. Met 'Osmose' brengt het outdoormerk nu ook een uitgerust 'hanghoekje' op de markt. Geen gewone hangmat of ligzetel, maar een ultracomfortabele en opvouwbare combinatie van de twee. / **Fermob** fabrique des meubles de jardin très colorés en acier et aluminium. La marque d'extérieur introduit aujourd'hui 'Osmose' sur le marché. Mieux qu'un hamac ou qu'une chaise longue, 'Osmose' opère la synthèse des deux : ultraconfortable et pliable. www.fermob.com

'ECHTE CHEFS DOEN HET BUITEN'

Claudia Allemeersch, Felix Alen, Frank Fol en Kurt Dekoninck koken buiten. Lekker gezellig kokkerellen boven een kampvuur in putje winter, een lekker bbq-festijn in het herfstbos of gewoon zomergerechtjes op de bbq in je eigen tuin: als je het maar buiten kunt doen! 'Echte chefs doen het buiten' is uitgegeven bij **Lannoo** en verkrijgbaar in de boekenhandel. www.lannoo.be

ARTISJOK MET FETAKAAS
ARTICHAUTS À LA FETA

CLAUDIA ALLEMEERSCH

INGREDIËNTEN / INGRÉDIENTS

- 4 artisjokbodems (bij voorkeur vers) / cœurs d'artichauts (frais de préférence)
- 200 g fetakaas / de feta
- 2 teentjes knoflook / gousses d'ail
- 4 eetlepels olijfolie / cuillères à soupe d'huile d'olive
- peper van de molen / poivre du moulin
- enkele blaadjes basilicum / quelques feuilles de basilic

BEREIDING / PRÉPARATION

1. Neem vier vellen aluminiumfolie en leg op elk vel een artisjokbodem. / Prenez quatre feuilles d'aluminium et déposez un cœur d'artichaut sur chacune d'entre elles.
2. Snipper de knoflook en strooi deze over de bodems. / Hachez finement l'ail et répartissez-le sur les cœurs d'artichauts.
3. Brokkel hier de fetakaas over en besprenkel met olijfolie. / Émiettez la feta au-dessus des cœurs d'artichauts et versez un filet d'huile d'olive.
4. Kruid met peper van de molen en vouw het zilverpapier dicht. Bak een tiental minuten. / Assaisonnez avec le poivre du moulin et fermez le papier d'aluminium. Faites cuire une dizaine de minutes.
5. Open de pakjes en werk af met blaadjes basilicum. / Ouvrez les papillotes et déposez des feuilles de basilic en finition.
6. Afwerking: serveer met warm stokbrood van de BBQ. / Finition : servez avec de la baguette réchauffée sur le BBQ.

DE LANDELIJKE CHARME VAN *Engelse schuurtjes*

Met een Engels schuurtje dompelt u uw tuin onder in een instant countrysfeer. Het authentieke vakmanschap en ongeëvenaarde gevoel voor landelijke vormgeving vertaalt zich in stevige constructies met wanden in fijn bezaagde Oregon Pine/lariks of in geschaafde ceder of een Afrikaans hardhout zoals padoek of afrormosia. Het dak is standaard in cedershingles. Andere dakbedekkingen zijn ook mogelijk.

—

Le charme campagnard des cabanons anglais
Avec un cabanon à l'anglaise, vous plongez instantanément votre jardin dans une atmosphère campagnarde. Le savoir-faire authentique et le sens inégalé de la conception rurale se traduisent par des constructions solides avec des parois en pin d'Oregon / mélèze finement scié ou en cèdre raboté, ou encore des essences dures africaines comme le padouk ou l'afrormosia. La toiture standard est à bardeaux de cèdre. D'autres couvertures sont possibles également.

“

De Cottage is een oprechte ode aan het Engelse schuurtje. De authenticiteit straalt er zo van af.

Cottage

Cottage is een oprechte ode aan het Engelse schuurtje. Kijk maar naar de dubbele deur met ronde venstertjes en het typische dak met cedershingles. De authenticiteit straalt er zo van af.

—

Le Cottage est une véritable ode au cabanon anglais. Il suffit de regarder cette double porte avec ses petites fenêtres rondes et le toit typique avec ses bardeaux en cèdre. L'authenticité dans sa plus pure expression.

Kent

De bouwstijl van Kent refereert duidelijk aan die van een Engels schuurtje, maar door de elegante belijningen, sobere vormgeving en afwezigheid van enige opsmuk oogt dit model vooral als een hedendaagse variant van de Britse klassieker.

La conception du Kent fait clairement référence à une grange anglaise, mais grâce à ses lignes et à sa conception élégante et à l'absence de toute fioriture, ce modèle est surtout une variante contemporaine du classique britannique.

Sheffield

Sheffield doet niet alleen dienst als handige opbergruimte, u creëert er ook en vooral een sfeervolle plek mee in uw tuin. Het tuinhuis met terras en karaktervolle sierelementen, is de ultieme plek om even te ontsnappen aan alle drukte.

Sheffield ne sert pas seulement d'espace de rangement pratique, il crée aussi et surtout un coin convivial dans votre jardin. Cet abri de jardin, avec sa terrasse et ses éléments décoratifs pleins de caractère, est l'endroit ultime pour échapper à l'agitation de tous les jours.

Liverpool

Liverpool slaat de brug tussen modern en landelijk design. Met zijn romantische, maar sobere uitstraling is dit model de perfecte eyecatcher in zowel strakke als weelderige tuinen.

Liverpool réunit le design moderne et campagnard. Avec son style romantique mais sobre, ce modèle attirera le regard tant dans des jardins épurés qu'exubérants.

HOUTSOORTEN

Western Red Cedar
Dit lichte naaldhout uit Canada is duurzaam en goed bestand tegen verwering. Het is geschikt voor talloze buitentoepassingen en kan perfect onbehandeld gebruikt worden. Het hout heeft dan een zijdeglans die natuurlijk vergrijst.

Padoek
Dit uitzonderlijk stabiele hout uit Midden- en West-Afrika is intens koraalrood en verkleurt onder invloed van licht en vocht naar bruingrijze tinten. Afrikaanse padoek heeft een vrij egale structuur en is geschikt voor hoogwaardig buitenschrijnwerk.

Iroko
Dit West-Afrikaanse loofhout is donkerbruin en heeft een vrij gelijkmatige structuur met een matig fijne nerf. Die combinatie zorgt voor de typische streep- of zigzagtekening. Iroko is duurzaam, blijft vaak onbehandeld en vergrijst prachtig en egaal in de loop der jaren.

Lariks
Larikshout is de hardste Europese naaldhoutsoort. De kleur varieert van roodachtig bruin tot geelachtig wit. Lariks heeft een rechte draad, een fijne tot matig grove nerf en een mooie vlamstructuur. Behandeling voor de plaatsing voorkomt vervorming.

Oregon Pine
Europese douglas of Oregon Pine uit Noord-Amerika is één van de meest polyvalente naaldhoutsoorten. Typisch zijn de zalmkleurige tot roodbruine kleur en de gevlamde en vrij fijne structuur met houtstralen. Oregpn Pine vraagt een behandeling vooraf.

Franse Eik
Deze populaire loofhoutsoort vanuit Frankrijk kleurt licht- tot goudbruin of rozebruin. Ze is sterk en hard, biedt verfijnde afwerkingsmogelijkheden en is makkelijk herkenbaar aan zijn duidelijke groeiringen of vlamtekening.

Afrormosia
Afrormosia is een zeer duurzame, goudbruine Afrikaanse houtsoort die alleen maar mooier wordt met de jaren. Ze vertoont typische strepen of vlamtekeningen en is goed bestand tegen vocht, verwering of kromtrekken. Ideaal dus voor buitenschrijnwerk.

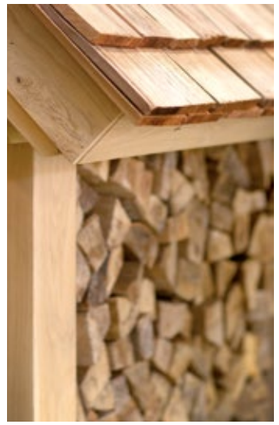

ABERDEEN

Met haar verspringende dakvolumes voegt Aberdeen een unieke toets aan de typisch Engelse stijl toe. Het model verleidt met zijn elegante vormgeving en open berging met eiken palen en sierboogjes.

Avec ses volumes de toit en quinconce, Aberdeen ajoute une touche unique au style anglais typique. Le modèle séduit par son design élégant et son débarras ouvert avec des poteaux de chêne et des petits arcs décoratifs.

Jersey

Een karakteristieke open balkconstructie en open dakstructuur met cederleien: Jersey is een nostalgische knipoog naar de Britse landelijke levensstijl van weleer.

—

Une construction caractéristique à poutres apparentes et combles ouverts avec bardeaux de cèdre : Jersey est un clin d'œil nostalgique au style de vie rural britannique d'antan.

ESSENCES DE BOIS

Western Red Cedar
Ce bois résineux léger qui nous vient du Canada est durable et résiste bien à l'usure. Il convient pour de nombreux usages extérieurs et peut parfaitement être utilisé sans avoir été préalablement traité. Le bois a alors un éclat satiné qui grisonne naturellement.

Padouk
Ce bois d'une stabilité exceptionnelle, originaire d'Afrique centrale et d'Afrique de l'Ouest, présente une couleur rouge corail intense qui vire au gris argenté sous l'influence de la lumière et de l'humidité. Le padouk africain a une structure assez égale et convient pour la menuiserie extérieure de haute qualité.

Iroko
Ce feuillu d'Afrique de l'Ouest arbore une robe brun foncé et présente une structure assez régulière, avec un grain plutôt fin. C'est à cette combinaison que l'iroko doit son dessin ligné ou en zigzag. L'iroko est durable, souvent laissé non traité et sa robe se grise uniformément au fil des ans.

Mélèze
Le mélèze est le résineux le plus dur d'Europe. Sa robe se décline de brun rouge à blanc jaunâtre. Le mélèze a un fil droit, un grain fin à moyennement grossier et une jolie structure flammée. Le traitement avant la pose empêche la formation de taches et le gauchissement.

Oregon Pine
Le douglas d'Europe ou Oregon Pine d'Amérique du Nord est l'un des résineux les plus polyvalents. Il se caractérise par sa couleur rose saumon à brun rougeâtre et sa structure flammée et assez fine avec des rayons de bois. Le pin Douglas exige un traitement préalable.

Chêne français
Cette espèce de feuillu populaire originaire de France arbore une teinte brun clair à brun doré ou brun rose. Le bois de chêne est robuste et dur, il offre des possibilités de finition raffinées et est aisément reconnaissable à ses cernes bien visibles ou à son dessin flammé.

Afrormosia
L'afrormosia est une essence de bois africaine brun doré et très durable qui ne fait qu'embellir avec le temps. L'afrormosia est reconnaissable à ses stries ou dessins flammés typiques et résiste bien à l'humidité et à l'usure. Une solution idéale, par conséquent, pour les travaux de menuiserie extérieurs.

Garages & carports OP MAAT

Garages en carports zijn geen noodzakelijk kwaad. Naast ons standaard garagemodel, kunt u ook gaan voor een doordachte maatwerkcreatie. Die passen onze vakmannen volledig aan uw stijlvoorkeuren en specifieke wensen aan. Wat dacht u van een garage of carport met geïntegreerde berging of fietsenstalling? Losstaand of als aanbouw bij uw woning. Met vlak dak, zadeldak of dak met noordbomen. Wat uw eisen ook zijn, bij Woodstar bent u zeker van een houten constructie op maat die perfect in het decor van uw buitenleven past.

—

Des garages et carports sur mesure

Les garages et les carports ne sont pas un mal nécessaire. À côté de notre modèle standard, vous pouvez aussi opter pour un garage sur mesure bien pensé. Nos professionnels l'adapteront complètement à vos préférences de style et à vos souhaits spécifiques. Que pensez-vous d'un garage ou d'un carport avec un espace de rangement intégré ou un parking à vélos ? Indépendant ou adjacent à votre habitation ? À toit plat, en bâtière ou à quatre versants. Quels que soient vos exigences, chez Woodstar, vous avez l'assurance d'une construction en bois sur mesure, parfaitement assortie au décor de votre vie à l'extérieur.

Maatwerk OM BIJ WEG TE DROMEN

Wilt u esthetisch de puntjes op de 'i' zetten en de stijl van uw huis volledig doortrekken naar uw tuin? Of hebt u specifieke praktische wensen wat betreft uw tuinhuis of poolhouse? Dan bedienen wij u graag met een uitgekiende maatwerkcreatie. Onze geroutineerde vakmannen staan in voor de uitvoering: van subtiele veranderingen, zoals het verplaatsen van een venster of het verhogen of verkleinen van uw tuinhuis, tot omvangrijkere aanpassingswerken.

Onze houten creaties op maat zijn niet alleen authentiek, ze zijn bovenal 100% uniek. Het zijn stuk voor stuk pareltjes die de juiste look & feel in uw tuin versterken.

—

Autres créations sur mesure

Vous voulez esthétiquement parlant mettre les points sur les 'i' et adapter le style de votre maison jusque dans votre jardin ? Ou avez-vous des souhaits pratiques spécifiques pour votre abri de jardin ou votre poolhouse ? Nous sommes alors à votre service pour une création sur mesure sophistiquée. Nos experts chevronnés se chargeront de l'exécution : de changements subtils, comme le déplacement d'une fenêtre ou l'agrandissement ou la réduction de votre abri de jardin, jusqu'à des travaux d'adaptation de plus grande ampleur.

Nos créations en bois sur mesure ne sont pas seulement authentiques, elles sont 100 % uniques. Elles sont toutes de petits bijoux qui renforcent l'atmosphère de votre jardin.

Verantwoord houtbeheer

Door de selectie van hoogwaardige houtsoorten garandeert Woodstar u een tuinhuis met lange levensduur. Bovendien kiezen we bewust voor ecologisch verantwoord hout. Zo draagt Western Red Cedar hout het PEFC-label en is Afrikaanse padoek afkomstig uit duurzaam beheerde bossen. Uw tuinhuis wordt dus niet alleen met hout van topkwaliteit gebouwd, maar ook met een hart voor mens en milieu.

Gestion du bois responsable

En sélectionnant les meilleures essences de bois, Woodstar garantit la longévité de votre abri de jardin. Nous optons de surcroît délibérément pour du bois écologique : c'est ainsi que le Western Red Cedar est pourvu du label PEFC et que le padouk africain est issu de forêts gérées de manière durable. Votre abri de jardin est donc construit non seulement avec du bois de première qualité mais en respectant en outre l'homme et l'environnement.

HOUT *onderhouden*

Woodstar kiest uitsluitend voor hoogwaardige en nauwkeurig geselecteerde houtsoorten. Ze zijn duurzaam, garanderen een lange levensduur én het merendeel van onze houtsoorten blijft onderhoudsvrij. Er is dus niet noodzakelijk een behandeling nodig. Hout is immers een natuurproduct. Het leeft, vergrijst en wordt met de jaren alleen maar mooier. Echte houtliefhebbers appreciëren dat.

Wie liever naar een consistente look streeft, adviseren wij om hout toch te beschermen, zeker wanneer u kiest voor een constructie uit larikshout of Oregon Pine. Een grondlaag en twee afwerkingslagen als behandeling vóór de plaatsing beperken de opname van vocht én latere onderhoudswerken tot een minimum. Vraag raad aan uw verdeler.

—

Entretien

Woodstar choisit sciemment et exclusivement des essences de bois de haute qualité et minutieusement sélectionnées. Elles sont durables, garantissent une longévité importante, et la plupart de nos essences ne nécessitent pas d'entretien. Il n'est donc pas indispensable de les traiter. La plupart de nos essences de bois n'a donc pas nécessairement besoin d'un traitement. Le bois est en effet, un produit naturel. Il vit, grisonne et devient plus beau chaque année. Les vrais amateurs de bois savent l'apprécier.

À ceux préférant un 'look' plus uniforme, nous conseillons de protéger tout de même le bois, certainement en cas de mélèze ou d'Oregon Pine. Une couche de primer et deux couches de finition en traitement avant le placement limitent l'absorption d'humidité et l'entretien futur à un strict minimum. Demandez conseil à votre revendeur.

skinn.be

DEALER

WOODSTAR NV
Knobbelstraat 63
B-8580 Avelgem
T +32 (0)56 64 84 30
F +32 (0)56 64 84 41
info@woodstar.be

www.woodstar.be

WOODSTAR